dérailleurs CALVADOS

LE VÉLO AU QUOTIDIEN

Elections municipales 2026

Les associations FUB se mobilisent !

Pour que les actions et travaux cyclables se poursuivent entre 2026 et 2032, la signature d'une **charte vélo** est proposée aux candidats, comprenant des actions adaptées à leur commune.

Dérailleurs Calvados s'est adressé aux têtes de liste dans plus de 90 communes, **afin d'aider les candidats** à préciser leur programme **et d'aider les électeurs** à choisir ceux qui s'engagent pour le vélo. Les signatures commencent à affluer.

➡ Faites signer ici votre futur(e) maire !

Notre réseau de bénévoles locaux sera à la disposition des équipes élues pour la concertation avec les usagers, afin que tous puissent circuler en sécurité à vélo **sur de bons aménagements cyclables.**

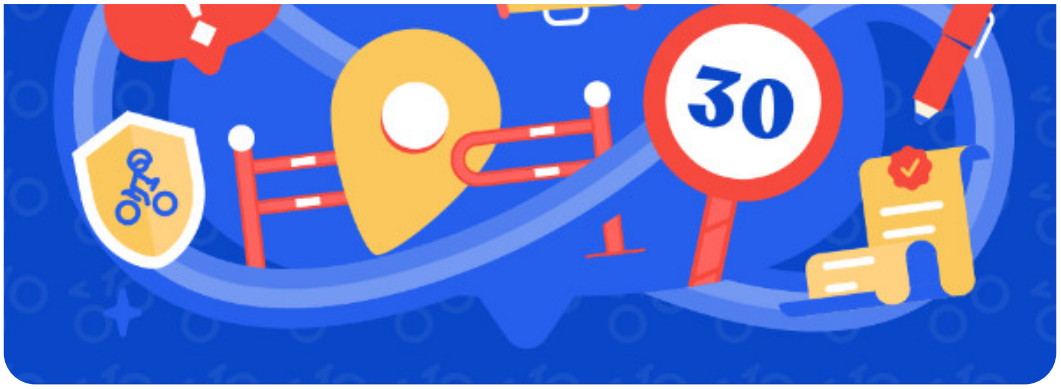

"C’est moins cher que d’aménager des routes" Développer des réseaux cyclables, un enjeu des municipales (Ouest-France)

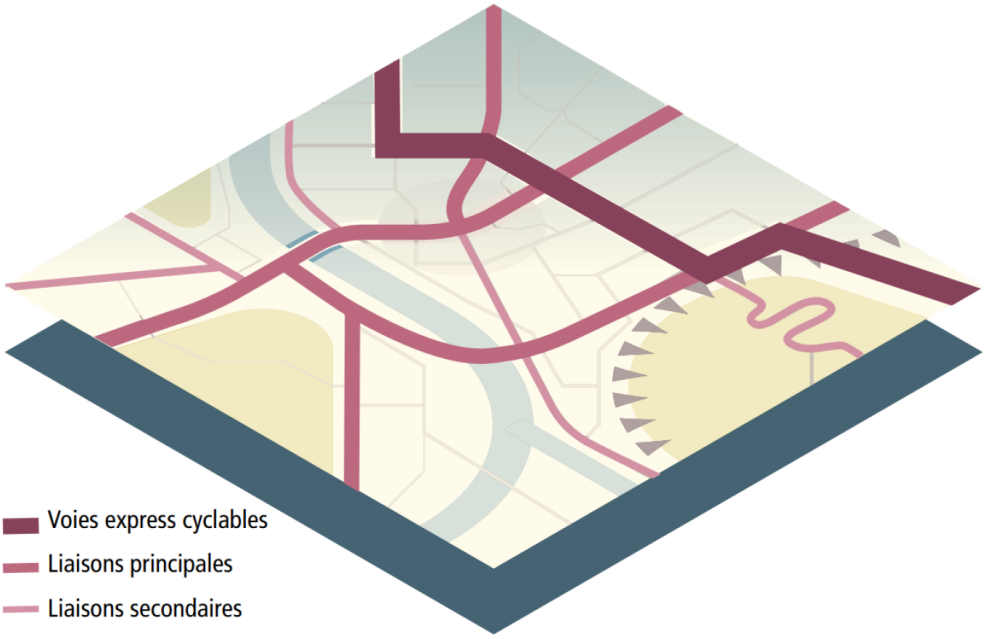

Figure 4 : Représentation schématique du réseau de voies cyclables à l’aide des trois niveaux hiérarchiques.

Principal créateur de cyclistes, désormais **le réseau cyclable généralisé est une idée reprise par tous** (voir par exemple l'**étude du WWF** et de la FUB) : on pourra tous circuler en sécurité à vélo **quand nos pistes cyclables seront adaptées et correctement reliées entre elles.**

Ces dernières années l'association Dérailleurs a demandé la mise en place de **réseaux cyclables de qualité**, sécurisés et attractifs : **un réseau express vélo pour le bassin de vie caennais**, mais aussi des propositions pour Lisieux, Bayeux, Vire et plusieurs

intercommunalités rurales.

"**Laisseriez-vous votre enfant rouler seul à vélo ?**" reste la question centrale, celle qui permet de mesurer les travaux à réaliser dans chaque commune, en ville comme à la campagne.
→ Ne perdons plus de temps pour budgéter et planifier les travaux nécessaires.

Agenda

- **Dimanche 1er mars, balade à vélo autour de Bayeux,** départ 9h place St-Patrice. Gratuit et ouvert à tous,

- Jeudi 5 mars, réunion conviviale ouverte à tous, à partir de 19h30 à la Maison du vélo de Caen et **en visio**,

- Mercredis 4 et 18 mars, visios de travail avec Caen la mer 13h-14h (nous contacter),

- Dimanche 8 mars, sortie vélo *Nouvelles voies cyclables à Caen, le regard des cyclistes*, organisée par Dérailleurs et Territoires Pionniers - Chantiers communs. Gratuit et ouvert à tous, RDV 9h15 à la Maison du Vélo, place de la Gare,

- Dimanche 29 mars, balade à vélo autour de Lisieux, départ 14h place de la Cathédrale. Gratuit et ouvert à tous,

- Samedi 11 avril, stand Dérailleurs à la Fête des Plantes de Caen, 12h-17h30 au parc Claude Decaen, avec infos vélo et marquage Bicycode.

- Vendredi 8 mai, *A vélo vers le Pont de Normandie !* Journée conviviale et manifestive **AF3V** pour circuler en sécurité à vélo sur le pont : **RDV 11h place de la gare au Havre**, balade, pique-nique et visite de la Maison de l'Estuaire

- Samedi 30 mai : Convergence à vélo 2026 (à suivre !)

---

dérailleurs CALVADOS LE VÉLO AU QUOTIDIEN

Rejoignez-nous !

Le vélo est performant, non-polluant, convivial, silencieux, économique et bon pour la santé : **agissons ensemble** pour obtenir la place qui lui revient. **Adhérer**

Association Dérailleurs Calvados
Maison du Vélo
1 place de la Gare
14000 CAEN
Nous écrire

Pour vous désinscrire de nos infos vélo, cliquez **ici**

Envoyé avec
Brevo